



ΕΛΛΗΝΙΚΗ ΔΗΜΟΚΡΑΤΙΑ
ΥΠΟΥΡΓΕΙΟ ΠΕΡΙΒΑΛΛΟΝΤΟΣ & ΕΝΕΡΓΕΙΑΣ



ΕΛΛΗΝΙΚΟ ΚΤΗΜΑΤΟΛΟΓΙΟ

Τα βασικά χαρακτηριστικά της αναμορφωμένης διαδικτυακής εφαρμογής συνοψίζονται στα εξής:

Συμβατότητα και λειτουργικότητα της διαδικτυακής εφαρμογής με όλους τους διαδεδομένους web browsers και λειτουργικά συστήματα.

Η καταχώριση της δήλωσης γίνεται μέσω των κωδικών του TAXIS

Ο εντοπισμός του ακινήτου είναι υποχρεωτικός.

Online παροχή οδηγιών και διευκρινήσεων – επεξηγήσεων στον πολίτη – χρήστη για την συμπλήρωση των πεδίων της δήλωσης.

Η εφαρμογή αποτελείται από «βήματα» και ο πολίτης – χρήστης «καθοδηγείται» από την εφαρμογή

Τυχόν λάθη σημαίνονται με εύληπτο τρόπο σε κάθε καρτέλα που πρέπει να συμπληρωθεί.

Τα συνοποβαλλόμενα έγγραφα υποβάλλονται πλέον μόνο σαρωμένα και πριν την «ολοκλήρωση» της δήλωσης.

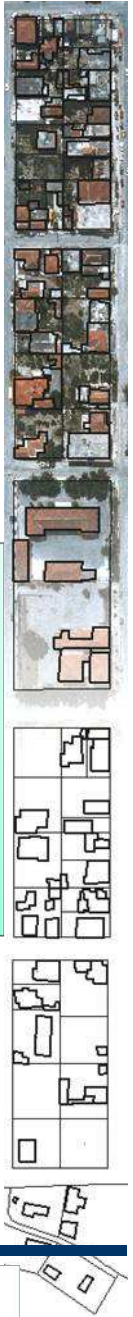

1. Πληκτρολογείτε για να εισέλθετε στην ιστοσελίδα του Φορέα:

www.ktimatologio.gr

2. Κάνετε κλικ στο εικονίδιο:



3. Κάνετε κλικ:

ΕΙΣΟΔΟΣ

4. Εισέρχεστε στην εφαρμογή κάνοντας κλικ:



«Βήματα διαδικτυακής εφαρμογής υποβολής δήλωσης»

- ❑ Σύνδεση με την εφαρμογή

https://www1.gsis.gr/gsisapps/gsisdemo/login.jsp

Γενική Γραμματεία Πληροφοριακών Συστημάτων
ΕΛΛΗΝΙΚΗ ΔΗΜΟΚΡΑΤΙΑ
Υπουργείο Οικονομικών

http://www.gsis.gr ONLINE υπηρεσίες OAuth Demo

ΚΑΛΩΣ ΗΛΘΑΤΕ ΣΤΗΝ ΕΦΑΡΜΟΓΗ ΔΟΚΙΜΗΣ ΤΟΥ OAuth της ΓΓΠΣ
ΠΑΡΑΚΑΛΟΥΜΕ ΕΙΣΑΓΕΤΕ ΤΟΥΣ ΚΩΔΙΚΟΥΣ ΓΙΑ ΤΗΝ ΕΙΣΟΔΟ ΣΑΣ ΣΤΟ ΣΥΣΤΗΜΑ

Username: user1
Password: ●●●●●●

Είσοδος Reset

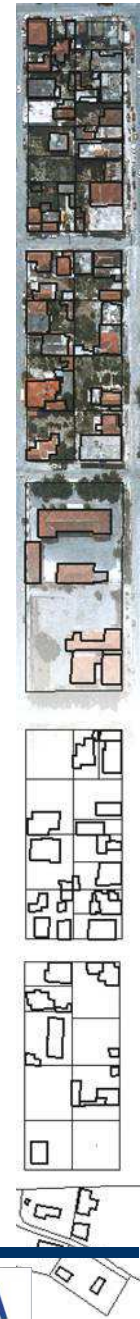

«Βήματα διαδικτυακής εφαρμογής υποβολής δήλωσης»

☐ Κεντρική Σελίδα

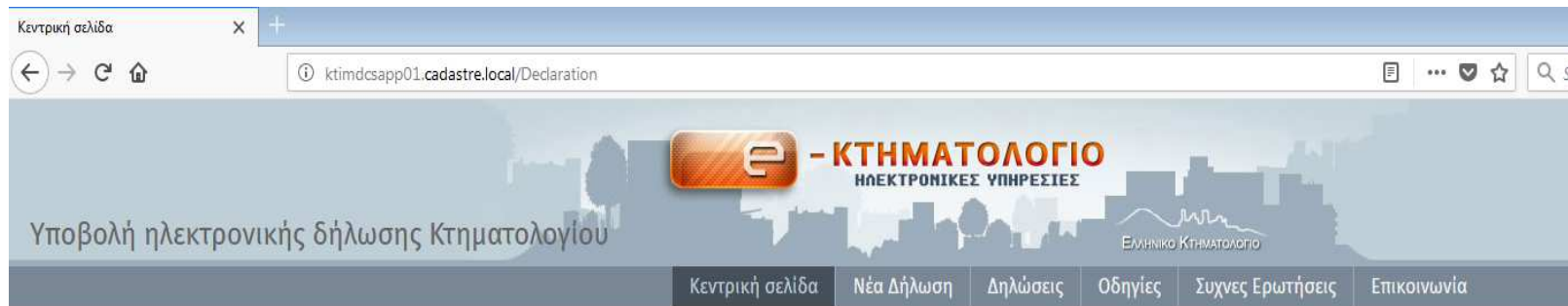

Για την καλύτερη εξυπηρέτησή σας χρησιμοποιήστε το 'menu' για πλοήγηση, επιλέγοντας την ενότητα «Οδηγίες» όπου θεωρείτε αναγκαίο.

Για την υποβολή νέας δήλωσης πατήστε [εδώ](#)

Για να δείτε τις εκκρεμείς δηλώσεις σας πατήστε [εδώ](#)

Για να δείτε τις υποβληθείσες δηλώσεις σας πατήστε [εδώ](#)

Για να τροποποιήσετε τα στοιχεία δικαιούχου πατήστε [εδώ](#)

Πριν ξεκινήσετε την ηλεκτρονική υποβολή της δήλωσης πατήστε [εδώ](#) (αρχείο Acrobat – pdf) για να δείτε τον Οδηγό Χρήσης Ηλεκτρονικής Υποβολής

Είναι σημαντικό να διαβάσετε προσεκτικά τις οδηγίες για την αποφυγή σφαλμάτων.



«Βήματα διαδικτυακής εφαρμογής υποβολής δήλωσης»

□ Βήμα 1ο – Επιλογή Νομού - ΟΤΑ

The screenshot shows a web browser window with the URL `ktimdsapp01.cadastre.local/Declaration/Declaration/Index/0502600000186543`. The page header includes the logo of the Ministry of Lands and Surveying and the text «ΚΤΗΜΑΤΟΛΟΓΙΟ ΗΛΕΚΤΡΟΝΙΚΕΣ ΥΠΗΡΕΣΙΕΣ». The main content area is titled «Υποβολή ηλεκτρονικής δήλωσης Κτηματολογίου» and contains a navigation menu with options like «Κεντρική σελίδα», «Νέα Δήλωση», «Δηλώσεις», «Οδηγίες», «Συχνες Ερωτήσεις», and «Επικοινωνία». A blue banner below the header reads «ΒΗΜΑ 1: Επιλογή Νομού – ΟΤΑ». The main form area has a heading «Επιλέξτε το Νομό και το Δήμο/Κοινότητα που ανήκει το ακίνητο, για το οποίο θα υποβάλλετε δήλωση στα επόμενα βήματα. Ο ΟΤΑ που θα επιλέξετε θα πρέπει να είναι προκαποδιστριακός ΟΤΑ». Below this, there are two dropdown menus: «Νομός: * ΑΤΤΙΚΗΣ» and «Προκαποδιστριακός ΟΤΑ * ΑΥΛΩΝΟΣ». A «Αποθήκευση» button is located at the bottom right of the form. A vertical sidebar on the right side of the page shows a series of aerial and cadastral maps of a property.

«Βήματα διαδικτυακής εφαρμογής υποβολής δήλωσης»

□ Βήμα 2ο – Στοιχεία Δικαιούχου

The screenshot shows the web interface of the e-Cadastral portal. The browser address bar displays the URL: `ktimdsapp01.cadastre.local/Declaration/Declaration/Index/0502600000186543`. The page header includes the logo for 'e-ΚΤΗΜΑΤΟΛΟΓΙΟ ΗΛΕΚΤΡΟΝΙΚΕΣ ΥΠΗΡΕΣΙΕΣ' and the text 'Υποβολή ηλεκτρονικής δήλωσης Κτηματολογίου'. A navigation menu contains links for 'Κεντρική σελίδα', 'Νέα Δήλωση', 'Δηλώσεις', 'Οδηγίες', 'Συχνες Ερωτήσεις', and 'Επικοινωνία'. A user profile is visible in the top right corner, showing the name 'ΕΙΡΗΝΗ ΚΑΣΙΜΑΤΗ' and a 'Εξόδος' (Logout) button. Below the header, a text box provides instructions: 'Η δήλωση αποτελείται από 5 βήματα. Προϋπόθεση για να ενεργοποιηθεί κάθε επόμενο βήμα είναι να έχει συμπληρωθεί πλήρως το προηγούμενο. Η μετάβαση από βήμα σε βήμα γίνεται μέσω της επιλογής «Αποθήκευση» ή «Επόμενο» κατά περίπτωση. Υπενθυμίζουμε ότι για την επιτυχή υποβολή της δήλωσης πρέπει ο εντοπισμός να γίνει υποχρεωτικά, η πληρωμή να γίνει μέσω κάρτας (πιστωτικής ή χρεωστικής) και τα έγγραφα να υποβληθούν ηλεκτρονικά (μέσω της εφαρμογής). ΠΡΟΣΟΧΗ! Στα στοιχεία προσώπου πρέπει να συμπληρωθούν ΜΟΝΟ τα προσωπικά στοιχεία του κατόχου ΑΦΜ με το οποίο συνδεθήκατε.' Below this, a list of steps is shown, with 'ΒΗΜΑ 2: Στοιχεία Δικαιούχου' selected and expanded. The expanded list includes: 'Στοιχεία Δικαιούχου', 'Στοιχεία επικοινωνίας', 'Στοιχεία πληρεξούσιου / νόμιμου αντιπροσώπου / εκπροσώπου', 'Υπεύθυνη Δήλωση', 'ΒΗΜΑ 3: Στοιχεία Ακινήτων – Δικαιώματα', 'ΒΗΜΑ 4: Επισύναψη Εγγράφων', and 'ΒΗΜΑ 5: Οριστική Υποβολή Δήλωσης - Πληρωμή'.



«Βήματα διαδικτυακής εφαρμογής υποβολής δήλωσης»

□ Βήμα 3ο – Επιλογή Ακινήτου

Η εγγραφή αποθηκεύτηκε με επιτυχία

Επιλέξτε τύπο για το νέο ακίνητο σας

- ΑΠΛΟ ΓΕΩΤΕΜΑΧΙΟ
- ΑΠΛΗ ΚΑΘΕΤΟΣ
- ΑΠΛΗ ΟΡΙΖΟΝΤΙΑ
- ΟΡΙΖΟΝΤΙΑ - ΔΙΚΑΙΩΜΑ ΥΨΟΥΝ
- ΟΡΙΖΟΝΤΙΑ ΕΠΙ ΚΑΘΕΤΟΥ
- ΟΡΙΖΟΝΤΙΑ ΕΠΙ ΚΛΑΘΕΤΟΥ - ΔΙΚΑΙΩΜΑ ΥΨΟΥΝ
- ΜΕΤΑΛΛΕΙΟ

ΒΗΜΑ 1: Επιλογή Νομού

ΒΗΜΑ 2: Στοιχεία Δικαιούχου

ΒΗΜΑ 3: Στοιχεία Ακινήτου

+ Νέο Ακίνητο



«Βήματα διαδικτυακής εφαρμογής υποβολής δήλωσης»

□ Βήμα 3ο – Επιλογή Ακινήτου

ΕΓΓΡΑΦΗ ΓΕΩΤΕΜΑΧΙΟΥ

ΓΕΩΤΕΜΑΧΙΟ ΚΤΙΡΙΑ ΔΙΚΑΙΩΜΑ ΕΓΓΡΑΦΑ

ΣΤΟΙΧΕΙΑ ΓΕΩΤΕΜΑΧΙΟΥ

Ανώνυμη Οδός

Οδός *

Αριθμός από έως T.K. *

Περιοχή / Τοπωνύμιο

Εμβαδόν σε * T.μ.

Κατηγορία χρέωσης *

Χρήση

Το ακίνητο βρίσκεται εντός σχεδίου ή εντός ορίου οικισμού
Ναι Όχι

Προσκομίζεται τοπογραφικό διάγραμμα? Ναι Όχι

Παρατηρήσεις

ΣΤΟΙΧΕΙΑ ΙΔΙΟΚΤΗΤΩΝ ΓΕΙΤΟΝΙΚΩΝ ΑΚΙΝΗΤΩΝ

+ Προσθήκη γείτονα

Δεν υπάρχουν καταχωρήσεις

ΒΗΜΑ 4: Επισύναψη Εγγράφων

6:09 μμ 20/6/2018



«Βήματα διαδικτυακής εφαρμογής υποβολής δήλωσης»

□ Βήμα 3ο - Εντοπισμός ακινήτου

Δίνονται δυνατότητες στον πολίτη – χρήστη για να εντοπίσει επιτυχώς το ακίνητό του:

- ✓ Μέσω πληκτρολόγησης της διεύθυνσης (εφόσον υπάρχει), του τοπωνυμίου ή άλλων χαρακτηριστικών σημείων της περιοχής ενδιαφέροντος.
- ✓ Μέσω του αριθμού αγροτεμαχίου διανομής /αναδασμού ή μέσω στοιχείων δήλωσης του ΟΠΕΚΕΠΕ.
- ✓ Μέσω φόρτωσης αρχείου συντεταγμένων ή σχεδιαστικού αρχείου (DXF).
- ✓ Μέσω φόρτωσης αρχείου από εφαρμογή εντοπισμού κινητού τηλεφώνου.



«Βήματα διαδικτυακής εφαρμογής υποβολής δήλωσης»

□ Βήμα 3ο - Εντοπισμός ακινήτου

http://gis.ktima...ng/default.aspx

gis.ktimanet.gr/wms/declarationsStaging/default.aspx

Αναζητήστε οποιαδήποτε πληροφορία γνωρίζετε (π.χ. τοπωνύμιο, οικισμό, ταχυδρομικό κώδικα, κωδικό ΟΠΕΚΕΠΕ, σημείο ενδιαφέροντος)

Αναζήτηση πληροφορίας

Μπορείτε να ανεβάσετε [\(αρχεία\)](#) προκειμένου να απεικονιστούν στο σύστημα.

Browse... No file selected Φόρτωση

Αποθήκευση

Επιστροφή

X: 481305.14 , Y: 4240933.849
ΚΑΙΤΜΑΚΑ: 100000

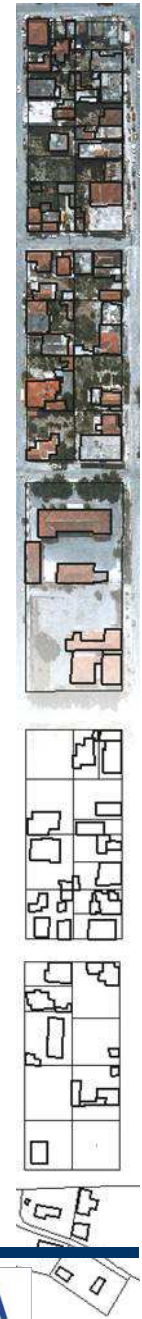

«Βήματα διαδικτυακής εφαρμογής υποβολής δήλωσης»

□ Βήμα 3ο - Εντοπισμός ακινήτου

«Βήματα διαδικτυακής εφαρμογής υποβολής δήλωσης»

□ Βήμα 3ο - Εντοπισμός ακινήτου

Δυνατότητα τρισδιάστατης (3D) απεικόνισης και περιήγησης στην περιοχή ενδιαφέροντος του χρήστη.

Αναζητήστε οποιαδήποτε πληροφορία γνωρίζετε (π.χ. τοπωνύμιο, οικισμό, ταχυδρομικό κώδικα, κωδικό ΟΠΕΚΕΠΕ, σημείο ενδιαφέροντος)

Μπορείτε να ανεβάσετε [αρχεία](#) προκειμένου να απεικονιστούν στο σύστημα.

1500 No file chosen

ΑΝΑΔΑΣΜΟΙ,1500,1983 (ΑΝΑΔΑΣΜΟΣ),
ΑΝΑΔΑΣΜΟΙ,1500,1967 (ΑΡΧΙΚΗ ΔΙΑΝΟΜΗ),
ΑΝΑΔΑΣΜΟΙ,1500,1981 (ΑΝΑΔΑΣΜΟΣ),
ΑΝΑΔΑΣΜΟΙ,1500,2007 (ΑΝΑΔΑΣΜΟΣ),
ΑΝΑΔΑΣΜΟΙ,1500,1964 (ΣΥΜΠΛΗΡΩΜΑΤΙΚΗ ΔΙΑΝΟΜΗ),
ΑΝΑΔΑΣΜΟΙ,1500,1937 (ΟΡΙΣΤΙΚΗ ΔΙΑΝΟΜΗ),
ΑΝΑΔΑΣΜΟΙ,1500,1960 (ΣΥΜΠΛΗΡΩΜΑΤΙΚΗ ΔΙΑΝΟΜΗ),

Έσοφος: 19, Πύρα ημερήσις: 81

Χ: 269687.279 , Υ: 4270431.42

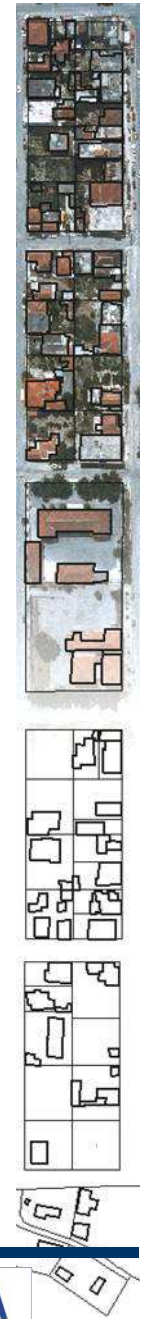

«Βήματα διαδικτυακής εφαρμογής υποβολής δήλωσης»

□ Βήμα 3ο - Εντοπισμός ακινήτου

Δυνατότητα σχεδιασμού πολύγωνου από τον χρήστη ή επιλογή πολύγωνου από το υπάρχον προκαταρκτικό διάγραμμα

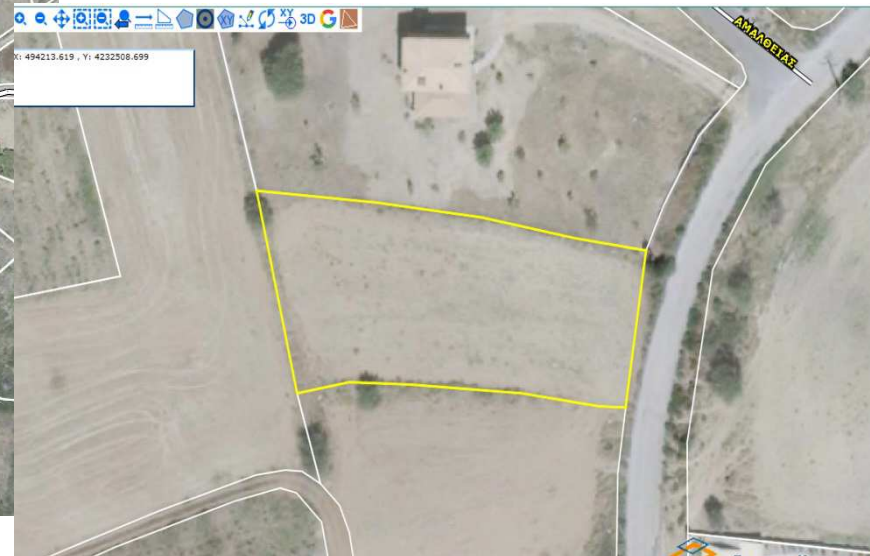
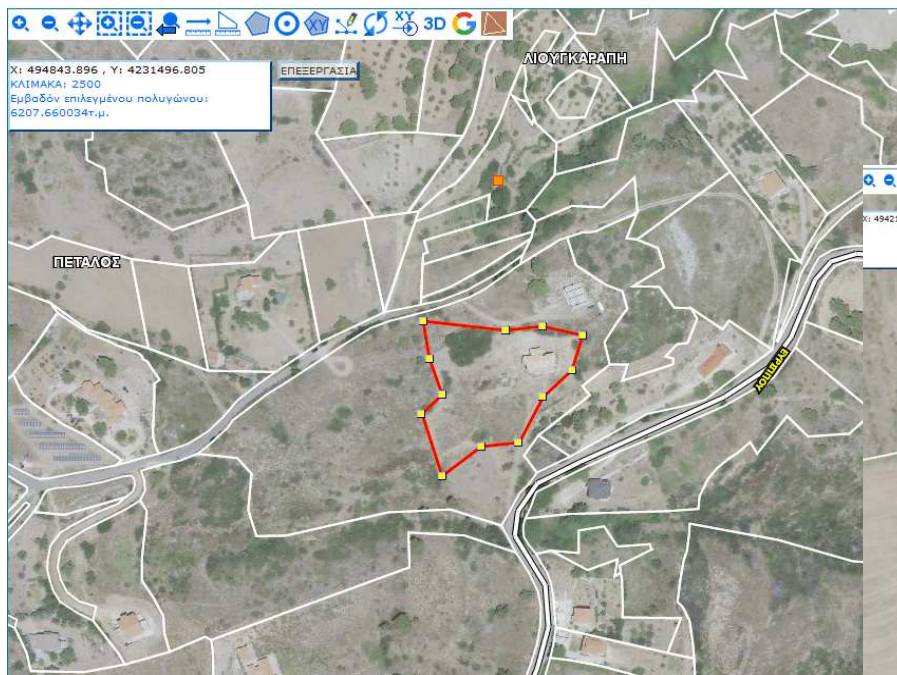

«Βήματα διαδικτυακής εφαρμογής υποβολής δήλωσης»

□ Βήμα 3ο - Στοιχεία Ακινήτων – Δικαιώματα

ΕΓΓΡΑΦΗ ΓΕΩΤΕΜΑΧΙΟΥ

ΓΕΩΤΕΜΑΧΙΟ ΑΚΙΝΗΤΟ ΔΙΚΑΙΩΜΑ ΕΓΓΡΑΦΑ

ΣΤΟΙΧΕΙΑ ΑΚΙΝΗΤΟΥ

Τύπος ακινήτου: ΑΠΛΗ ΟΡΙΖΟΝΤΙΑ
Κατηγορία χρέωσης: * Κύριος Χώρος

Χρήση: ΚΑΤΟΙΚΙΑ

Έτος Κατασκευής:
Αριθμός οριζόντιας στον τίτλο:
Όροφος: ?

Ποσοστό συγκριότητας της οριζόντιας επί του γεωτεμαχίου: /
Εμβαδόν σε τ.μ.:

Παρατηρήσεις:

ΠΑΡΑΚΟΛΟΥΘΗΜΑΤΑ/ΒΟΗΘΗΤΙΚΟΙ ΧΩΡΟΙ ΔΙΗΡΜΕΝΩΝ ΙΔΙΟΚΤΗΣΙΩΝ

+ Προσθήκη Παρακολουθήματος

Δεν υπάρχουν καταχωρήσεις

ΣΥΝΙΔΙΟΚΤΗΤΕΣ

+ Προσθήκη συνιδιοκτήτη

ΕΠΟΜΕΝΟ

ΕΓΓΡΑΦΗ ΓΕΩΤΕΜΑΧΙΟΥ

ΓΕΩΤΕΜΑΧΙΟ ΑΚΙΝΗΤΟ ΔΙΚΑΙΩΜΑ ΕΓΓΡΑΦΑ

Δικαίωμα: * ΚΥΡΙΟΤΗΤΑ

Είδος Δικαιώματος: * ΠΛΗΡΗΣ

Ποσοστό (Αριθμητής/Παρονομαστής): * 100 / 100

Παρατηρήσεις:

Αποθήκευση

«Βήματα διαδικτυακής εφαρμογής υποβολής δήλωσης»

□ Βήμα 3ο – Καταχώριση στοιχείων συνυποβαλλόμενων εγγράφων



Δήλωση 05031000000186638

Καταχώριση εγγράφου

Το δηλούμενο ακίνητο αποκτήθηκε με χρηματική, με κληρονομιά χωρίς αποδοχή ή με άλλο τρόπο?

ΧΡΗΣΙΚΤΗΣΙΑ ΚΛΗΡΟΝΟΜΙΑ ΧΩΡΙΣ ΑΠΟΔΟΧΗ ΑΛΛΟ

Κωδικός ιδιοκτησίας: 05031000000000790

Το δηλούμενο ακίνητο αποκτήθηκε με χρηματική, με κληρονομιά χωρίς αποδοχή ή με άλλο τρόπο?

ΧΡΗΣΙΚΤΗΣΙΑ ΚΛΗΡΟΝΟΜΙΑ ΧΩΡΙΣ ΑΠΟΔΟΧΗ ΑΛΛΟ

Αίτια κτήσης: ΠΟΛΗΣΗ

ΒΑΣΙΚΑ ΣΤΟΙΧΕΙΑ ΕΓΓΡΑΦΟΥ

Είδος Τίτλου * ΣΥΜΒΟΛΑΙΟΓΡΑΦΙΚΟ ΕΓΓΡΑΦΟ (Σ.Ε.) Αριθμός Τίτλου * 1243

Ημερομηνία Τίτλου * 01/11/1999

Παρατηρήσεις

ΕΚΔΟΥΣΑ ΑΡΧΗ

Εκδούσα Αρχή * ΣΥΜΒΟΛΑΙΟΓΡΑΦΟΣ Στοιχεία Αρχής * ΣΥΜΒΟΛΑΙΟΓΡΑΦΟΣ

Έδρα * ΑΘΗΝΑ Αρ. Μητρώου

Όνομα * ΠΑΡΑΔΕΙΓΜΑ Επώνυμο * ΔΟΚΙΜΗ

ΥΠΟΘΗΚΟΦΥΛΑΚΕΙΟ

Υποθηκοφυλάκειο ΑΘΗΝΩΝ Τόμος 25

✓ Στην καταχώριση των στοιχείων ο χρήστης επιλέγει από υπάρχουσες λίστες

«Βήματα διαδικτυακής εφαρμογής υποβολής δήλωσης»

□ Βήμα 3ο –Στοιχεία Ακινήτων – Δικαιώματα Δενδροειδής απεικόνιση καταχωρήσεων



e - ΚΤΗΜΑΤΟΛΟΓΙΟ
ΗΛΕΚΤΡΟΝΙΚΕΣ ΥΠΗΡΕΣΙΕΣ

Εθνικό Κτηματολόγιο

Προφίλ: ΕΙΡΗΝΗ ΚΑΣΙΜΑΤΗ Εξοδ

ΕΠΑΝΕΚ 2014-2020
ΕΠΙΧΕΙΡΗΣΙΑΚΟ ΠΡΟΓΡΑΜΜΑ
ΑΝΤΑΓΩΝΙΣΤΙΚΟΤΗΤΑ
ΕΠΙΧΕΙΡΗΜΑΤΙΚΟΤΗΤΑ
ΚΑΙΝΟΤΟΜΙΑ

Με τη συγχρηματοδότηση της Ελλάδας και της Ευρωπαϊκής Ένωσης

Υποβολή ηλεκτρονικής δήλωσης Κτηματολογίου

Κεντρική σελίδα | Νέα Δήλωση | Δηλώσεις | Οδηγίες | Συχνες Ερωτήσεις | Επικοινωνία

Η δήλωση αποτελείται από 5 βήματα. Προϋπόθεση για να ενεργοποιηθεί κάθε επόμενο βήμα είναι να έχει συμπληρωθεί πλήρως το προηγούμενο. Η μετάβαση από βήμα σε βήμα γίνεται μέσω της επιλογής «Αποθήκευση» ή «Επόμενο» κατά περίπτωση. Υπενθυμίζουμε ότι για την επιτυχή υποβολή της δήλωσης πρέπει ο εντοπισμός να γίνει υποχρεωτικά, η πληρωμή να γίνει μέσω κάρτας (πιστωτικής ή χρεωστικής) και τα έγγραφα να υποβληθούν ηλεκτρονικά (μέσω της εφαρμογής).

ΠΡΟΣΟΧΗ! Στα στοιχεία προσώπου πρέπει να συμπληρωθούν ΜΟΝΟ τα προσωπικά στοιχεία του κατόχου ΑΦΜ με το οποίο συνδεθήκατε.

▼ **ΒΗΜΑ 1:** Επιλογή Νομού – ΟΤΑ

▼ **ΒΗΜΑ 2:** Στοιχεία Δικαιούχου

▲ **ΒΗΜΑ 3:** Στοιχεία Ακινήτων – Δικαιώματα

+ Νέο Ακίνητο

ΓΕΩΤΕΜΑΧΙΑ						
Οδός	Αριθμός από	Αριθμός έως	Τ.Κ.	Περιοχή / Τοπωνύμιο	Εμβαδόν σε τ.μ.	Εντοπίστηκε
ΜΕΣΟΓΕΙΩΝ	3	5	14785		8595	✔

ΔΙΚΑΙΩΜΑ			
Κωδικός ιδιοκτησίας	Τύπος ακινήτου	Κωδικός δικαιώματος	Δικαίωμα
05026000000000527	ΓΕΩΤΕΜΑΧΙΑ - ΑΠΛΟ ΓΕΩΤΕΜΑΧΙΟ	05026000000006167	ΚΥΡΙΟΤΗΤΑ - ΠΛΗΡΗΣ

ΕΓΓΡΑΦΑ		
Αίτια κτήσης	Είδος Τίτλου	Ημερομηνία Τίτλου
-	ΤΟΠΟΓΡΑΦΙΚΟ ΔΙΑΓΡΑΜΜΑ	13/06/2018
ΧΡΗΣΙΚΤΗΣΙΑ	ΕΓΓΡΑΦΟ ΧΡΗΣΙΚΤΗΣΙΑΣ / ΥΠΟΘΗΚΗ ΚΑΙ ΕΝ ΓΕΝΕΙ ΒΑΡΟΣ ΣΤΟ ΑΚΙΝΗΤΟ ΓΙΑ ΤΟ ΟΠΟΙΟ ΔΗΛΩΝΕΤΑΙ ΩΣ ΛΟΓΟΣ ΚΤΗΣΕΩΣ ΧΡΗΣΙΚΤΗΣΙΑ	01/06/2018

«Βήματα διαδικτυακής εφαρμογής υποβολής δήλωσης»

□ Βήμα 4ο – Επισύναψη Εγγράφων

Υποβολή ηλεκτρονικής δήλωσης Κτηματολογίου

Κεντρική σελίδα | Νέα Δήλωση | Δηλώσεις | Οδηγίες | Συχνες Ερωτήσεις | Επικοινωνία

Η δήλωση αποτελείται από 5 βήματα. Προϋπόθεση για να ενεργοποιηθεί κάθε επόμενο βήμα είναι να έχει συμπληρωθεί πλήρως το προηγούμενο. Η μετάβαση από βήμα σε βήμα γίνεται μέσω της επιλογής «Αποθήκευση» ή «Επόμενο» κατά περίπτωση. Υπενθυμίζουμε ότι για την επιτυχή υποβολή της δήλωσης πρέπει ο εντοπισμός να γίνει υποχρεωτικά, η πληρωμή να γίνει μέσω κάρτας (πιστωτικής ή χρεωστικής) και τα έγγραφα να υποβληθούν ηλεκτρονικά (μέσω της εφαρμογής).

ΠΡΟΣΟΧΗ! Στα στοιχεία προσώπου πρέπει να συμπληρωθούν ΜΟΝΟ τα προσωπικά στοιχεία του κατόχου ΑΦΜ με το οποίο συνδεθήκατε.

- ΒΗΜΑ 1: Επιλογή Νομού – ΟΤΑ
- ΒΗΜΑ 2: Στοιχεία Δικαιούχου
- ΒΗΜΑ 3: Στοιχεία Ακινήτων – Δικαιώματα
- ΒΗΜΑ 4: Επισύναψη Εγγράφων**

ΥΠΟΒΛΗΘΕΝΤΑ ΕΓΓΡΑΦΑ

Πρέπει να επισυνάψετε σε ηλεκτρονική μορφή όλα τα έγγραφα που έχετε δηλώσει στα προγενέστερα βήματα

Είδος Τίτλου	Εκδούσα Αρχή	Ημερομηνία Τίτλου	
<input checked="" type="checkbox"/> ΤΑΥΤΟΤΗΤΑ-ΕΓΓΡΑΦΟ ΠΙΣΤΟΠΟΙΗΣΗΣ <small>Κωδικός ιδιοκτησίας: 05026000000000527 Οδός: ΜΕΣΟΓΕΙΩΝ Αριθμός: 3-5 Τ.Κ.: 14785</small>			<input type="button" value="Προβολή"/> <input type="button" value="Αλλαγή"/>
<input checked="" type="checkbox"/> ΕΓΓΡΑΦΟ ΧΡΗΣΙΚΤΗΣΙΑΣ / ΥΠΟΘΗΚΗ ΚΑΙ ΕΝ ΓΕΝΕΙ ΒΑΡΟΣ ΣΤΟ ΑΚΙΝΗΤΟ ΓΙΑ ΤΟ ΟΠΟΙΟ ΔΗΛΩΝΕΤΑΙ ΩΣ ΛΟΓΟΣ ΚΤΗΣΕΩΣ ΧΡΗΣΙΚΤΗΣΙΑ <small>Κωδικός ιδιοκτησίας: 05026000000000528 Οδός: ΜΕΝΑΝΔΡΟΥ Αριθμός: 18-20 Περιοχή / Τοπωνύμιο : ΠΑΤΗΜΑ Τ.Κ.: 15238</small>	ΓΡΑΜΜΑΤΕΑΣ ΠΡΩΤΟΔΙΚΕΙΟΥ	01/06/2018	<input type="button" value="Προβολή"/> <input type="button" value="Αλλαγή"/>
<input checked="" type="checkbox"/> ΣΥΜΒΟΛΑΙΟΓΡΑΦΙΚΟ ΕΓΓΡΑΦΟ (Σ.Ε.) <small>Κωδικός ιδιοκτησίας: 05026000000000530 Οδός: ΜΕΤΣΟΒΟΥ Αριθμός: 29-31 Τ.Κ.: 18120 Αριθμός κτιρίου στον τίτλο: 32</small>	ΣΥΜΒΟΛΑΙΟΓΡΑΦΟΣ	01/06/2018	<input type="button" value="Προβολή"/> <input type="button" value="Αλλαγή"/>
<input checked="" type="checkbox"/> ΠΡΑΚΤΙΚΟ ΔΗΜΟΣΙΕΥΣΕΩΣ ΔΙΑΘΗΚΗΣ	ΔΙΚΑΣΤΗΡΙΟ	01/06/2018	<input type="button" value="Προβολή"/> <input type="button" value="Αλλαγή"/>

ΕΠΟΜΕΝΟ

- ΒΗΜΑ 5: Οριστική Υποβολή Δήλωσης - Πληρωμή



«Βήματα διαδικτυακής εφαρμογής υποβολής δήλωσης»

- ❑ Βήμα 5ο – Έλεγχος πληρότητας της δήλωσης πριν την πληρωμή του παγίου τέλους κτηματογράφησης



▼ ΒΗΜΑ 1: Επιλογή Νομού – ΟΤΑ

▼ ΒΗΜΑ 2: Στοιχεία Δικαιούχου

▼ ΒΗΜΑ 3: Στοιχεία Ακινήτων – Δικαιώματα

▼ ΒΗΜΑ 4: Επισύναψη Εγγράφων

▲ ΒΗΜΑ 5: Οριστική Υποβολή Δήλωσης - Πληρωμή

Πρόκειψαν σφάλματα κατά τον έλεγχο πληρότητας της δήλωσης που προσπαθείτε να υποβάλετε. Παρακαλώ διαβάστε προσεκτικά τα σφάλματα και διορθώστε τα προβλήματα για να προχωρήσετε σε υποβολή της δήλωσης.

Επιλογή νομού / ΟΤΑ	✓
Επιθυμητός τρόπος επικοινωνίας	✓
Αποδοχή Υπεύθυνης Δήλωσης	✓
Έλεγχος ακινήτων	✓
Έλεγχος εντοπισμού ακινήτων	!
Δεν έχει γίνει εντοπισμός στο ακίνητο 05012000000000585	
Έλεγχος πληρότητας δικαιωμάτων	!
Δεν έχετε επιλέξει δικαίωμα για το ακίνητο 05012000000000585	
Έλεγχος δηλωθέντα έγγραφα	!
Δεν έχετε καταχωρήσει κανένα έγγραφο για το δικαίωμα 05012000000000585	
Μεταμόρφωση εγγράφων	✓

«Βήματα διαδικτυακής εφαρμογής υποβολής δήλωσης»

□ Βήμα 5ο – Πληρωμή παγίου τέλους

Δήλωση 05031000000186638

Κεντρική σελίδα | Νέα Δήλωση | Δηλώσεις | Οδηγίες | Συχνες Ερωτήσεις | Επικοινωνία

Η δήλωση αποτελείται από 5 βήματα. Προϋπόθεση για να ενεργοποιηθεί κάθε επόμενο βήμα είναι να έχει συμπληρωθεί πλήρως το προηγούμενο. Η μετάβαση από βήμα σε βήμα γίνεται μέσω της επιλογής «Αποθήκευση» ή «Επόμενο» κατά περίπτωση. Υπενθυμίζουμε ότι για την επιτυχή υποβολή της δήλωσης πρέπει ο εντοπισμός να γίνει υποχρεωτικά, η πληρωμή να γίνει μέσω κάρτας (πιστωτικής ή χρεωστικής) και τα έγγραφα να υποβληθούν ηλεκτρονικά (μέσω της εφαρμογής).

ΠΡΟΣΟΧΗ! Στα στοιχεία προσώπου πρέπει να συμπληρωθούν ΜΟΝΟ τα προσωπικά στοιχεία του κατόχου ΑΦΜ με το οποίο συνδεθήκατε.

- ΒΗΜΑ 1: Επιλογή Νομού – ΟΤΑ
- ΒΗΜΑ 2: Στοιχεία Δικαιούχου
- ΒΗΜΑ 3: Στοιχεία Ακινήτων – Δικαιώματα
- ΒΗΜΑ 4: Επισύναψη Εγγράφων
- ΒΗΜΑ 5: Οριστική Υποβολή Δήλωσης - Πληρωμή**

Τέλος ανά δικαίωμα	Αριθμός δικαιωμάτων	Ποσό
20,00 €	0	0,00 €
35,00 €	1	35,00 €
0,00 €	0	0,00 €
Συνολική Οφειλή		35,00 €

Προεπισκόπηση Δήλωσης (Δ2)

Το e-mail σας είναι απαραίτητο για να λάβετε την απόδειξη της πληρωμής σας από την τράπεζα. *

Συμπληρώστε το ή βεβαιωθείτε ότι είναι σωστό πριν συνεχίσετε:

Πληρωμή

